

FACHADA LATERAL DIREITA
ESCALA 1/75

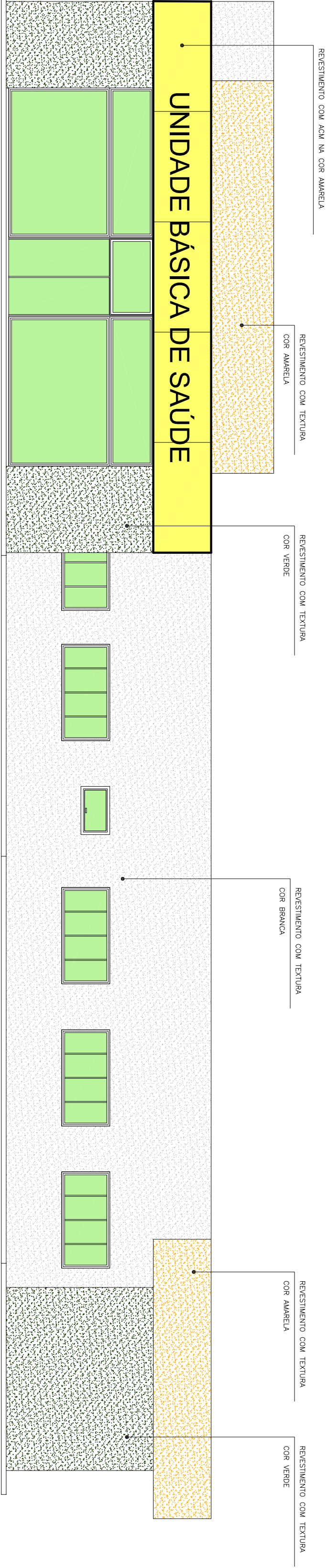

FACHADA FRONTAL
ESCALA 1/75



FACHADA DOS FUNDOS
ESCALA 1/75

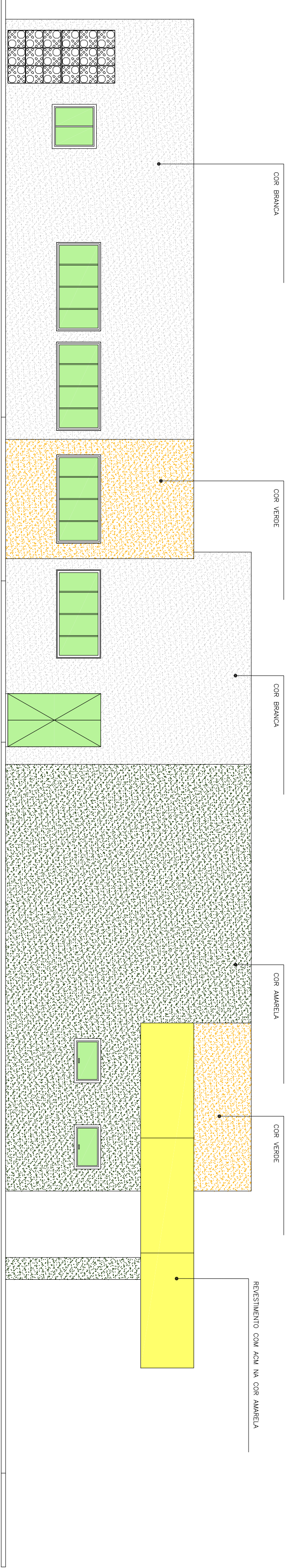

FACHADA LATERAL ESQUERDA
ESCALA 1/75

APROVAÇÕES

ARQUITETURA

UBS III – UNIDADE BÁSICA DE SAÚDE - NOVA FRONTEIRA

QUADRA N.º 11, SITUADA NA AVENIDA "E", DO LOTEAMENTO PARQUE NACIONAL NOVA FRONTEIRA, NA CIDADE DE GUARUJÁ-TO

PROJETADO POR: SECRETARIA MUNICIPAL DE SAÚDE DE GUARUJÁ - TO

AUTOR DO PROJETO: S.C. ARQUITETURA E CONSULTORIA LTDA.

ARQUITETO E URBANISTA SILENIO CAMARGO OAB/TO 22573-8

RESP. TÉCNICO: _____

CONTENDO ESTA PRANCHETA: _____

- FACHADAS

ANEXO: _____

VER PRANCHETA 1



63 3212 1008

PROJETO: _____ DATA: _____ ESCALA: _____

FEITO POR: FERNANDO ALMEIDA

REV 01

INDICADAS